



Trasporto Pubblico Locale

*Progetto per l'affidamento della gestione
del servizio di trasporto pubblico sul
territorio del Comune di Siracusa*



COMUNE DI SIRACUSA
Mobilità e Trasporti

04/04/2023

Stato di fatto



Attualmente il servizio di Trasporto Pubblico Urbano su gomma è gestito dalla società AST e dovrebbe contare di 13 linee comunali. La quasi totalità delle linee ha come capolinea la fermata posizionata in via Rubino, dove è situato il terminal bus nei pressi della stazione FS



Il Comune di Siracusa è servito da due linee di trasporto ferroviario: la linea Messina-Catania-Siracusa, nota anche come Dorsale Jonica, e la linea Caltanissetta Xirbi-Gela-Siracusa. A servizio della città sono presenti tre diverse stazioni ferroviarie: La stazione di Siracusa, la stazione di Targia e la stazione di Fontane Bianche.



Riorganizzazione del trasporto pubblico

L'analisi dello stato di fatto relativo al sistema di trasporto esistente, è stata effettuata con risorse assegnate al **Comune di Siracusa** dal **Ministro delle Infrastrutture e dei Trasporti** sul fondo per la progettazione di fattibilità delle infrastrutture e degli insediamenti prioritari per lo sviluppo del Paese, mediante i decreti n.171 del 10 maggio 2019 e n.594 del 23 dicembre 2019 . Lo studio è stato redatto dalla società **TAU ENGINEERING Srl** con DD n.697 del 02.03.2022.

Criteria di riorganizzazione delle linee urbane di trasporto pubblico collettivo

- Creazione di due dorsali nord-sud che attraversino la città nelle zone più dense e colleghino i maggiori poli attrattori;
- Creazione di una serie di linee circolari nei vari quartieri che si appoggino a queste due dorsali;
- Mantenimento delle linee di collegamento tra le frazioni e il centro urbano principale;

Circolare Ortigia

(Azzurra)

- **Lunghezza** 3,5 km
- **Fermate** 7
- **Percorrenza** 20 min
- **Inizio gg feriali** 7:00
- **Inizio gg festivi** 9:00
- **Frequenza** 21 min

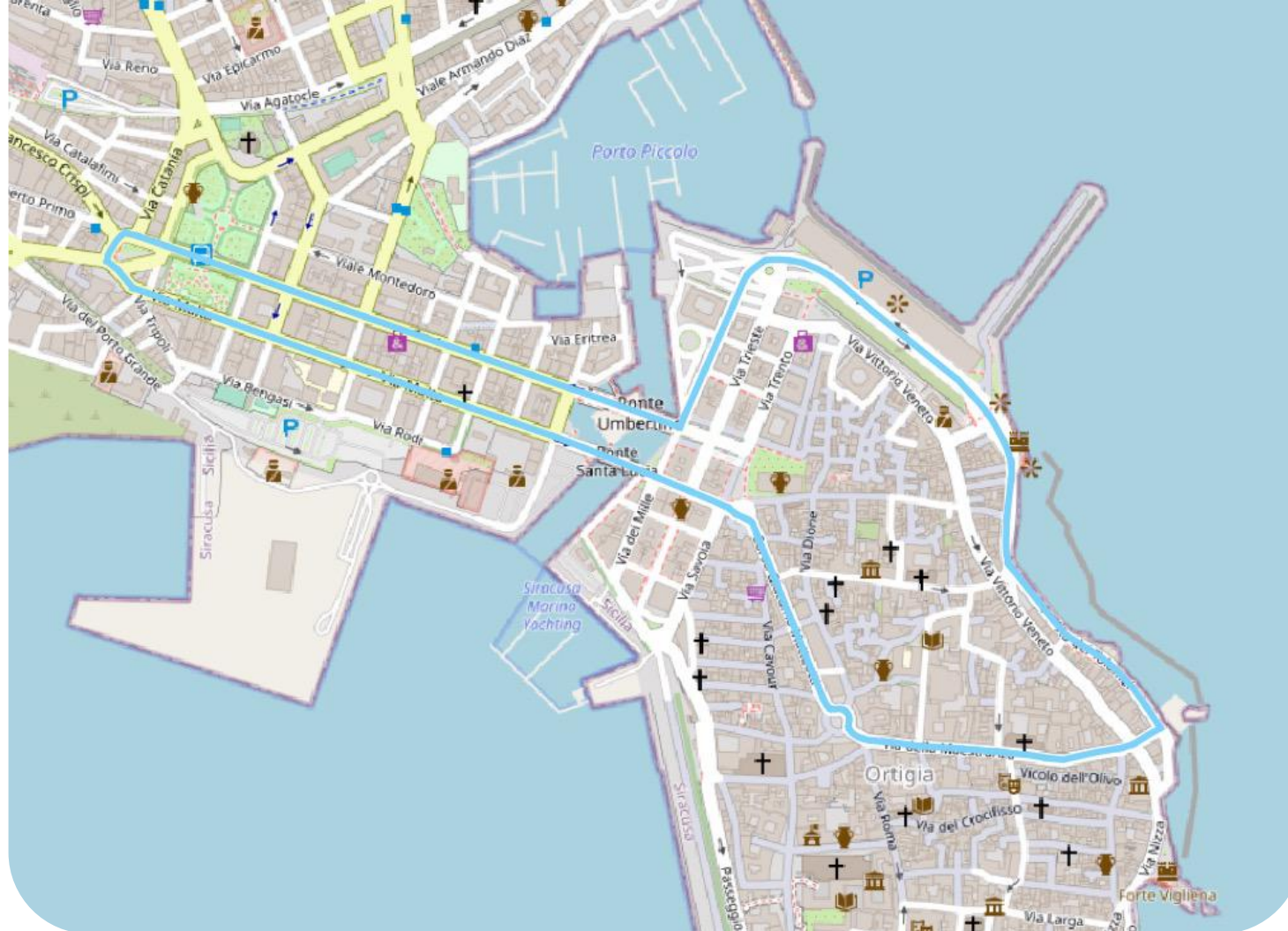

Capolinea al Molo S. Antonio. è nella zona di Ortigia. La linea parte dal capolinea proseguendo in senso antiorario su via Malta, Via S. Chindemi, Piazza Archimede, Via della Maestranza, Lungo mare di Levante Elio Vittorini, Piazza Pancali e passando da Corso Umberto I torna al capolinea.

Circolare Akradina (Rossa)

- **Lunghezza** 7,2 km
- **Fermate** 24
- **Percorrenza** 32 min
- **Inizio gg feriali** 7:00
- **Inizio gg festivi** 9:00
- **Frequenza** 40 min



Capolinea in Via Politi Laudien e il suo percorso si snoda nella zona di Akradina. La linea gira in senso antiorario verso Piazza Cappuccini, Viale Tunisi, Viale Algeri, Via Don Luigi Sturzo, Via Salvatore Monteforte, Via dei Servi di Maria, Via Alcibiade, Viale Zecchino, Via Tisia, via Damone, Viale Polibio, Via Tica, Viale Santa Panagia, Viale Teracati, Via Christiane Reimann per tornare al capolinea in Via Maria Politi Laudien.

Circolare Grottasanta (Arancione)

- Lunghezza 7,1 km
- Fermate 21
- Percorrenza 34 min
- Inizio gg feriali 7:00
- Inizio gg festivi 9:00
- Frequenza 40 min

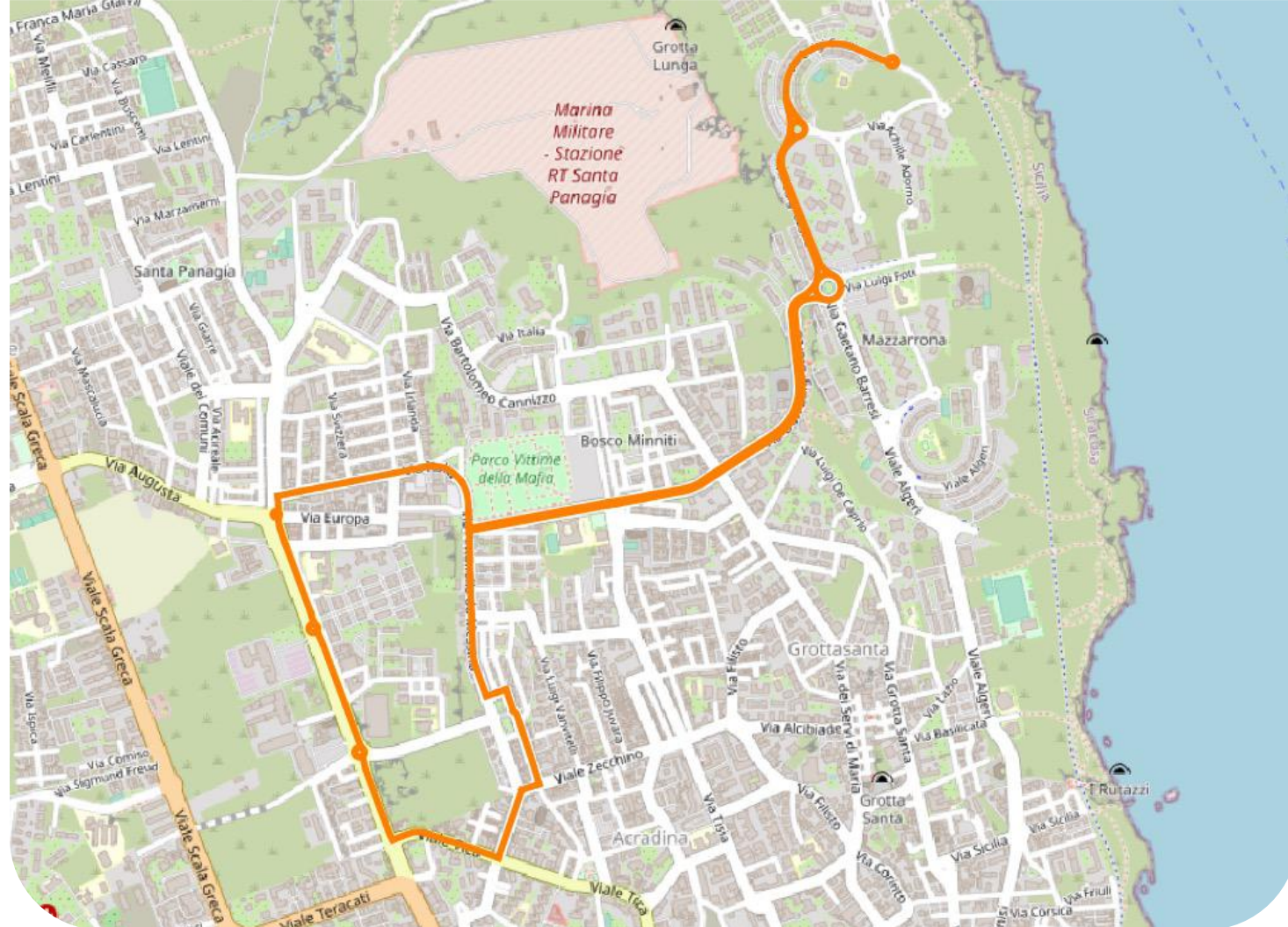

Capolinea in Via Luigi Cassia e il suo percorso è nella zona di Grottasanta. La linea gira in senso antiorario lungo Via Luigi Cassia, via Don Luigi Sturzo, via Francica Nava, via Madre Teresa di Calcutta, svolta a destra in via Antonello da Messina, lungo Via Italia, Viale Santa Panagia, Viale Tica, viale Zecchino, Via Andrea Palma e Via Antonello da Messina, per poi ritornare in Via Madre Teresa di Calcutta, Via Francica Nava, Via Don Sturzo e Via Luigi Cassia fino a tornare al capolinea.

Circolare Epipoli (Viola)

- **Lunghezza** 7,2 km
- **Fermate** 19
- **Percorrenza** 34 min
- **Inizio gg feriali** 7:00
- **Inizio gg festivi** 9:00
- **Frequenza** 45 min

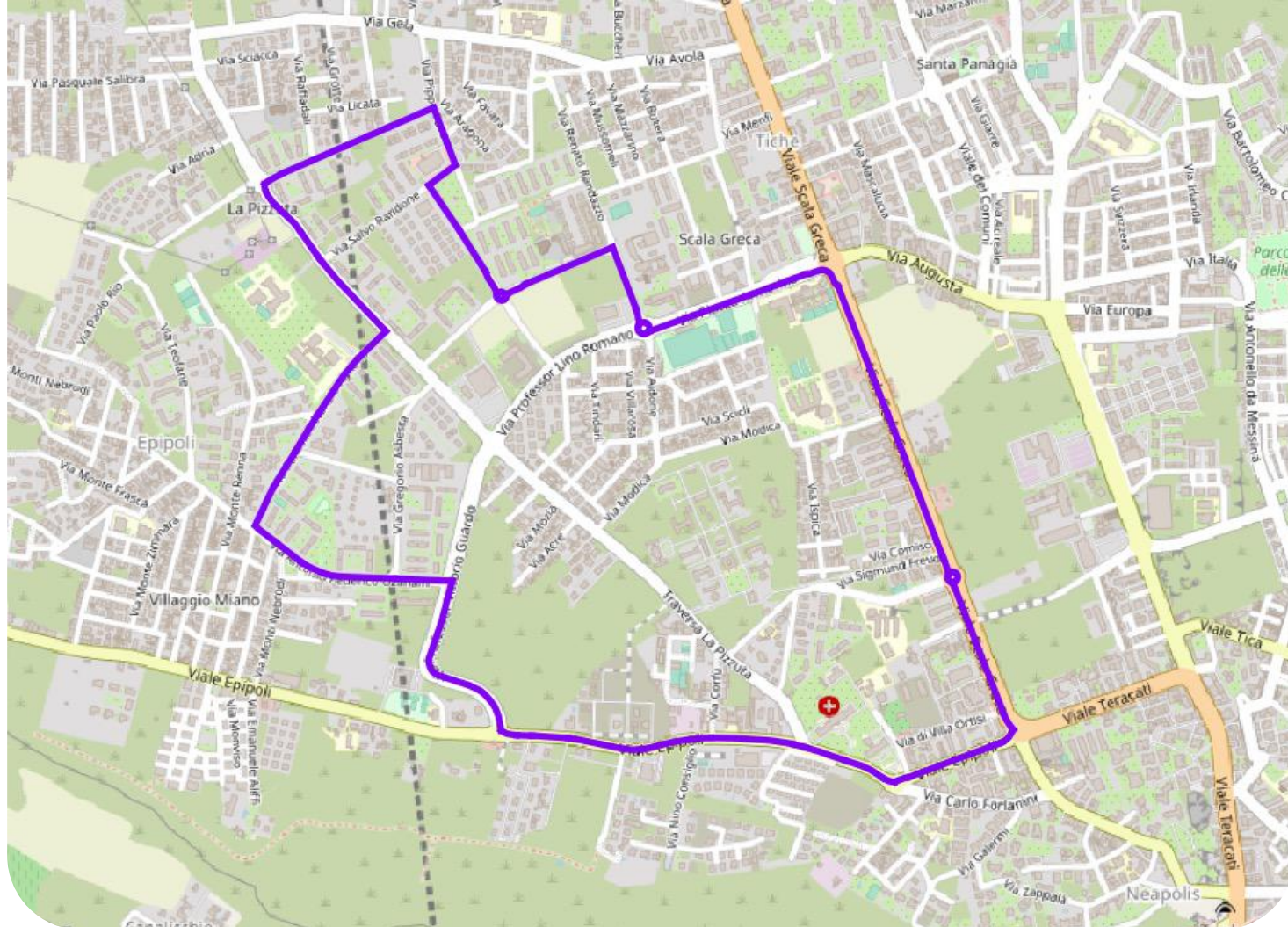

Capolinea in via Ozanam e il suo percorso è nella zona di Epipoli. La linea percorre da qui Via Vittorio Guardo, Viale Epipoli, Viale Scala Greca, Via Piazza Armerina, Via Ada Meli, Via Antonio Lo Surdo, Via Louis Braille, Via Salvo Randone, Via Luigi Maria Monti, Via Canonico Nunzio Agnello per tornare in Via Antonio Federico Ozanam.

Linea Belvedere

(Rosa)

- **Lunghezza** 8,4 km
- **Fermate** 13
- **Percorrenza** 21 min
- **Inizio gg feriali** 6:30
- **Inizio gg festivi** 8:30
- **Frequenza** 25 min

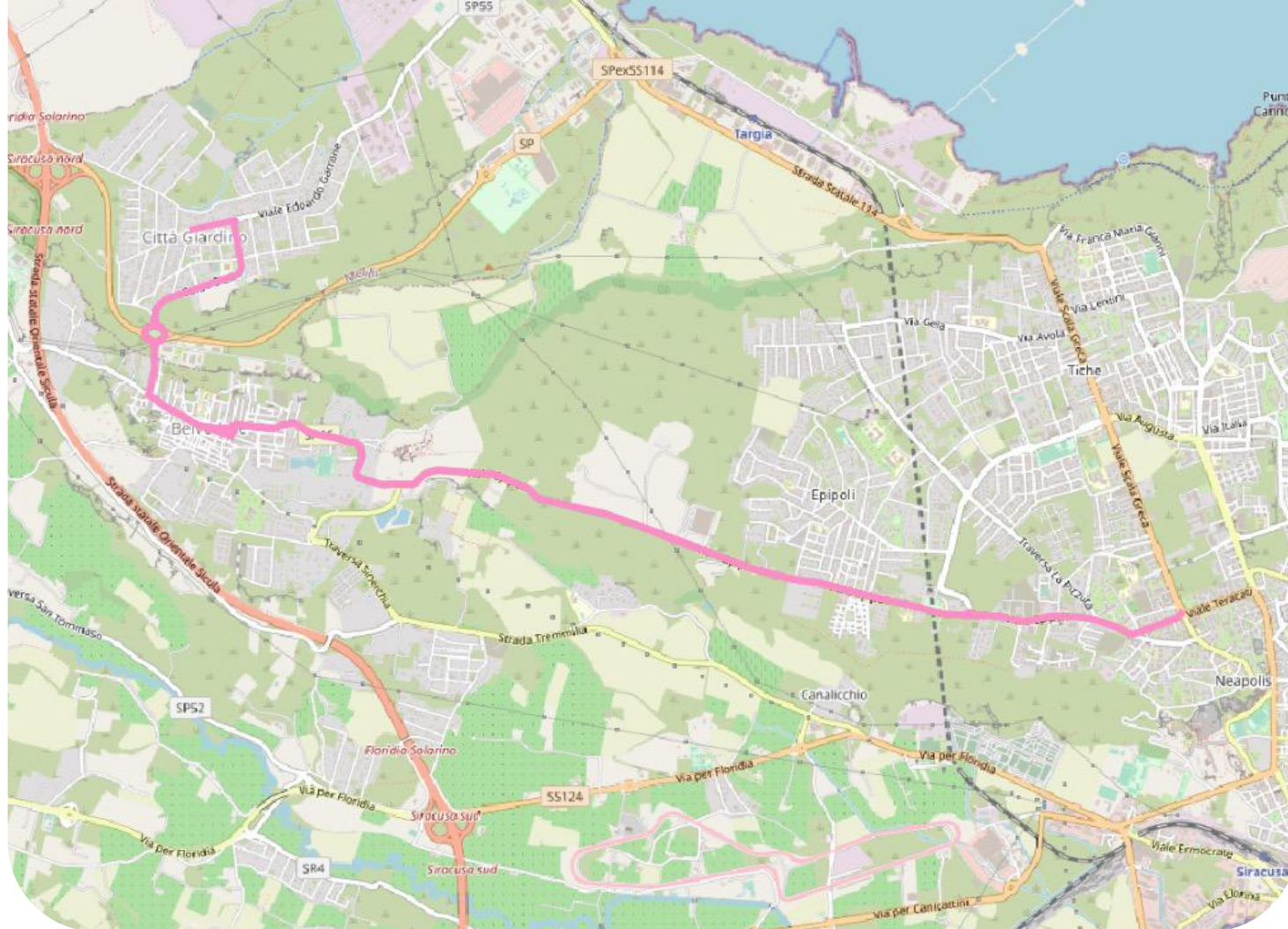

Capolinea nella frazione di Città Giardino e in Viale Teracati davanti al Campo Scuola. La linea conta 15 fermate per direzione. Nella Direzione Est-Ovest parte dal capolinea nella Città Giardino in Via Mascagni, continua lungo la SP55, gira in Via SP46 che diventa Belvedere, frazione di Siracusa, in Via Alcide de Gasperi e poi Via Siracusa, per poi rientrare in Viale Epipoli, Viale Teracati, fa qui capolinea e torna indietro seguendo lo stesso percorso.

Linea Belvedere tpl

(Rosa)

Con passaggio scuole alle 07:00 e alle 14:00.

- **Lunghezza** 8,4 km
- **Fermate** 15
- **Percorrenza** 21 min
- **Inizio gg feriali** 6:30
- **Inizio gg festivi** 8:30
- **Frequenza** 25 min

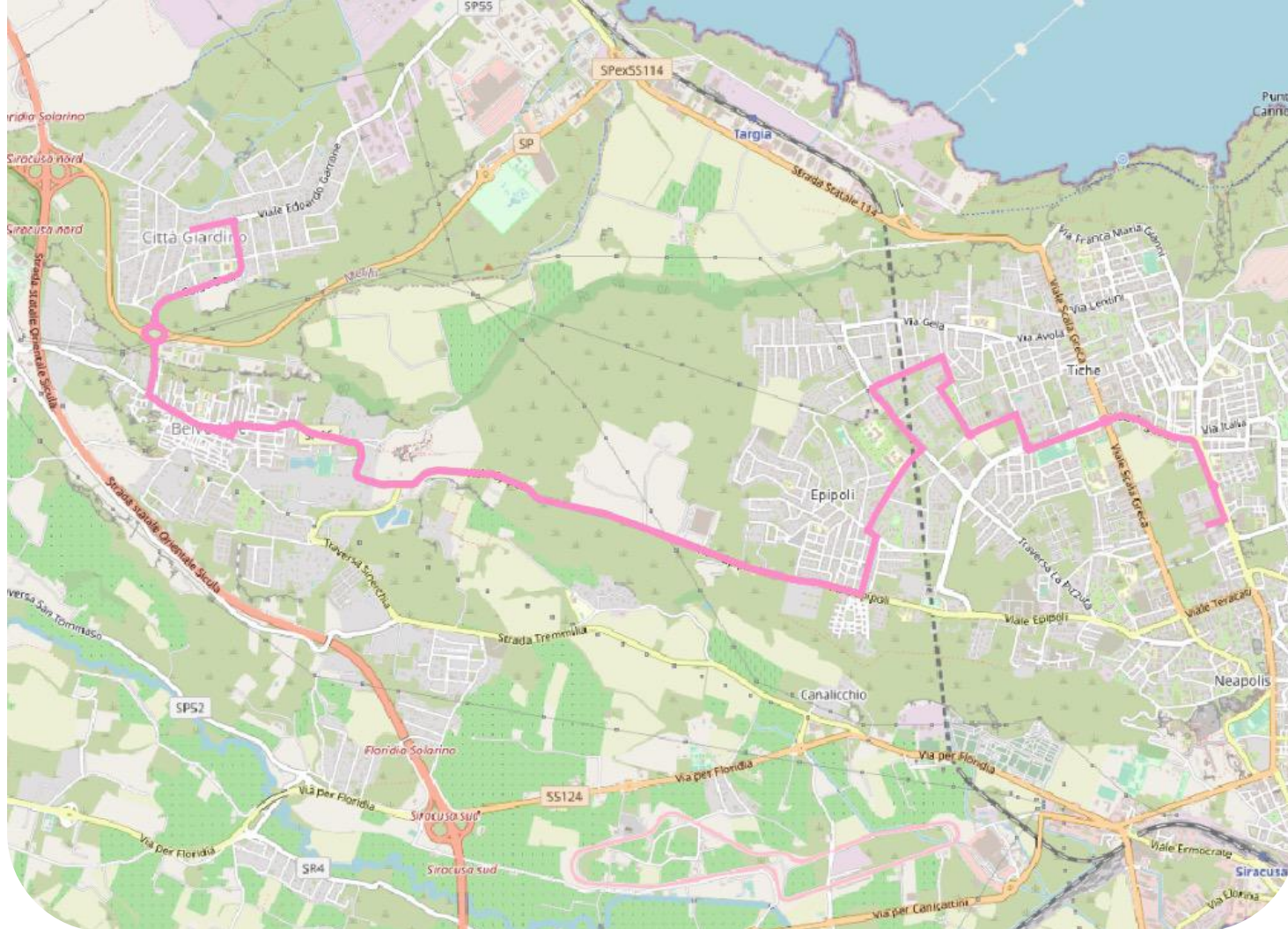

Capolinea nella frazione di Città Giardino e in Viale Teracati davanti al Campo Scuola. La linea conta 15 fermate per direzione. Nella Direzione Est-Ovest parte dal capolinea nella Città Giardino in Via Mascagni, continua lungo la SP55, gira in Via SP46 che diventa Belvedere, frazione di Siracusa, in Via Alcide de Gasperi e poi Via Siracusa, per poi rientrare in Viale Epipoli, Viale Teracati, fa qui capolinea e torna indietro seguendo lo stesso percorso.

Circolare Cassibile (Grigia)

- **Lunghezza**

32,8 km

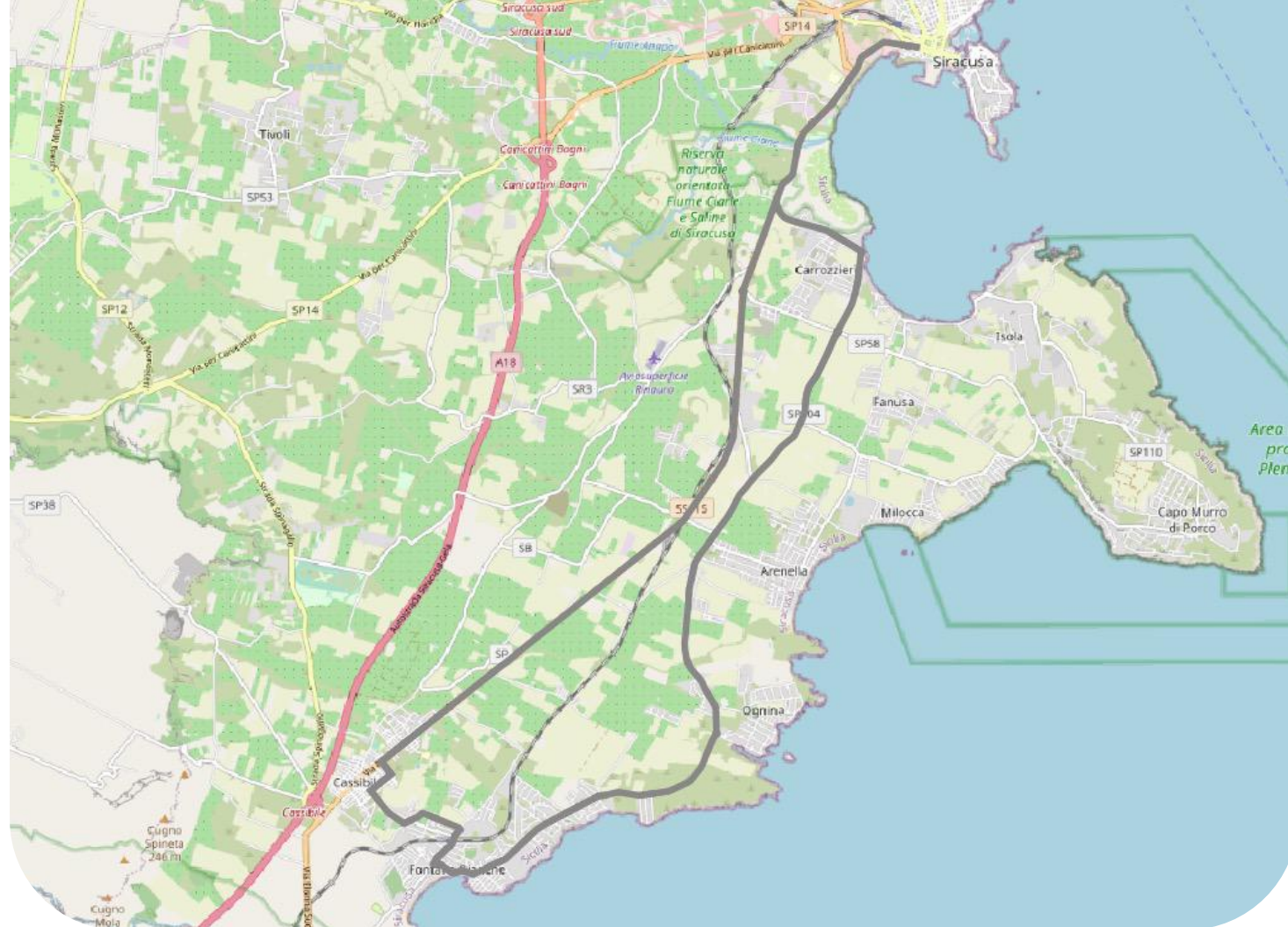

Capolinea in via Rubino, al terminal bus nei pressi della stazione FS, e il Diretto ha una lunghezza pari a 28,8 km (andata e ritorno). Entrambe le linee collegano Cassibile e Siracusa: il diretto percorre la SS 115 fino a Cassibile e ritorna indietro percorrendo la stessa strada; la Circolare percorre la SS115 fino a Cassibile, passa da Fontane Bianche e successivamente percorre la SP 104 per tornare al capolinea.

Diretto Cassibile (Grigia)

- **Lunghezza**

28,8 km

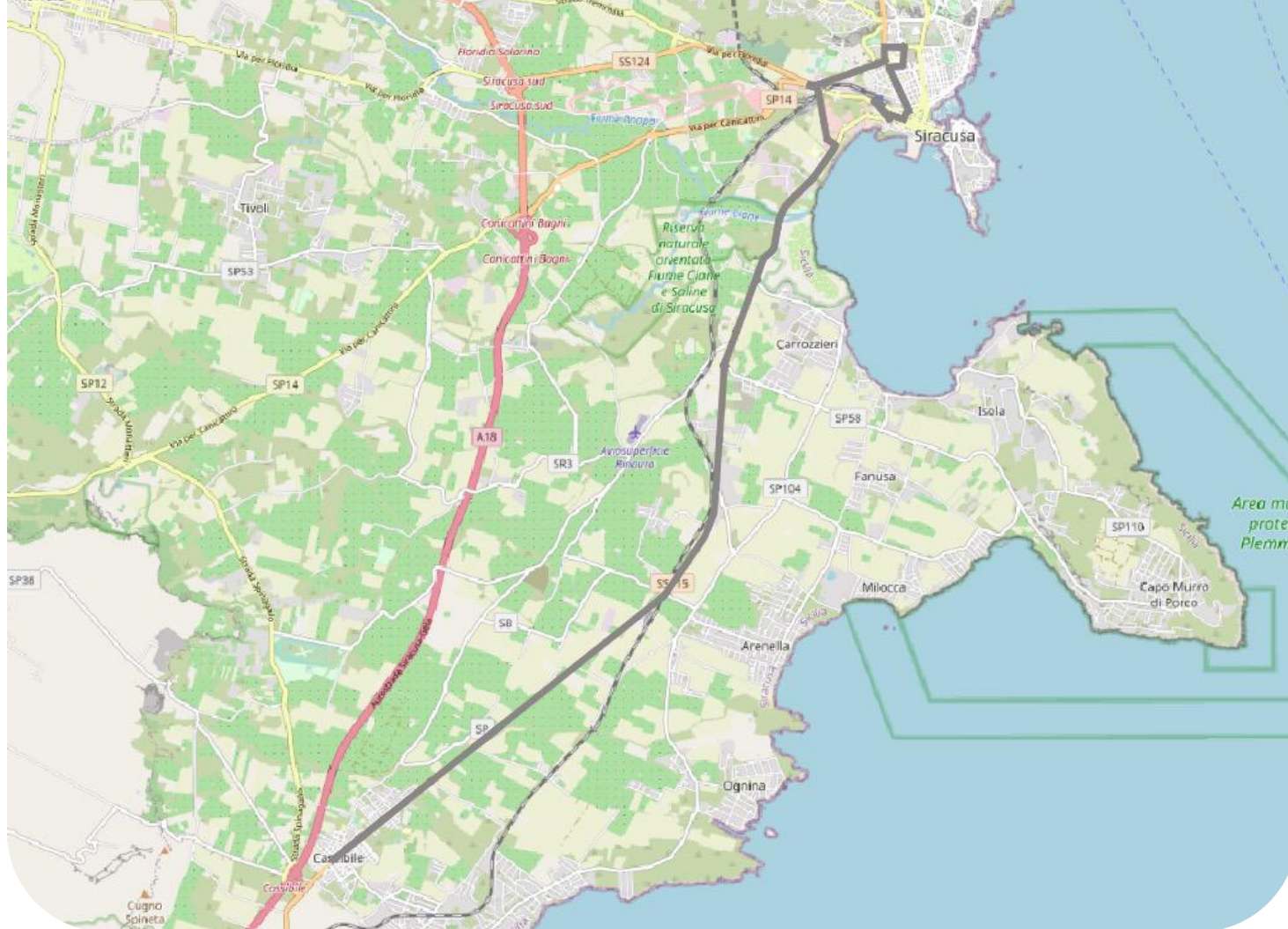

Capolinea in via Rubino, al terminal bus nei pressi della stazione FS, e il Diretto ha una lunghezza pari a 28,8 km (andata e ritorno). Entrambe le linee collegano Cassibile e Siracusa: il diretto percorre la SS 115 fino a Cassibile e ritorna indietro percorrendo la stessa strada; la Circolare percorre la SS115 fino a Cassibile, passa da Fontane Bianche e successivamente percorre la SP 104 per tornare al capolinea.

Linea Cassibile tpl

(Grigia)

Con passaggio scuole alle 07:00 e alle 14:00.

• **Lunghezza**

38,8 km

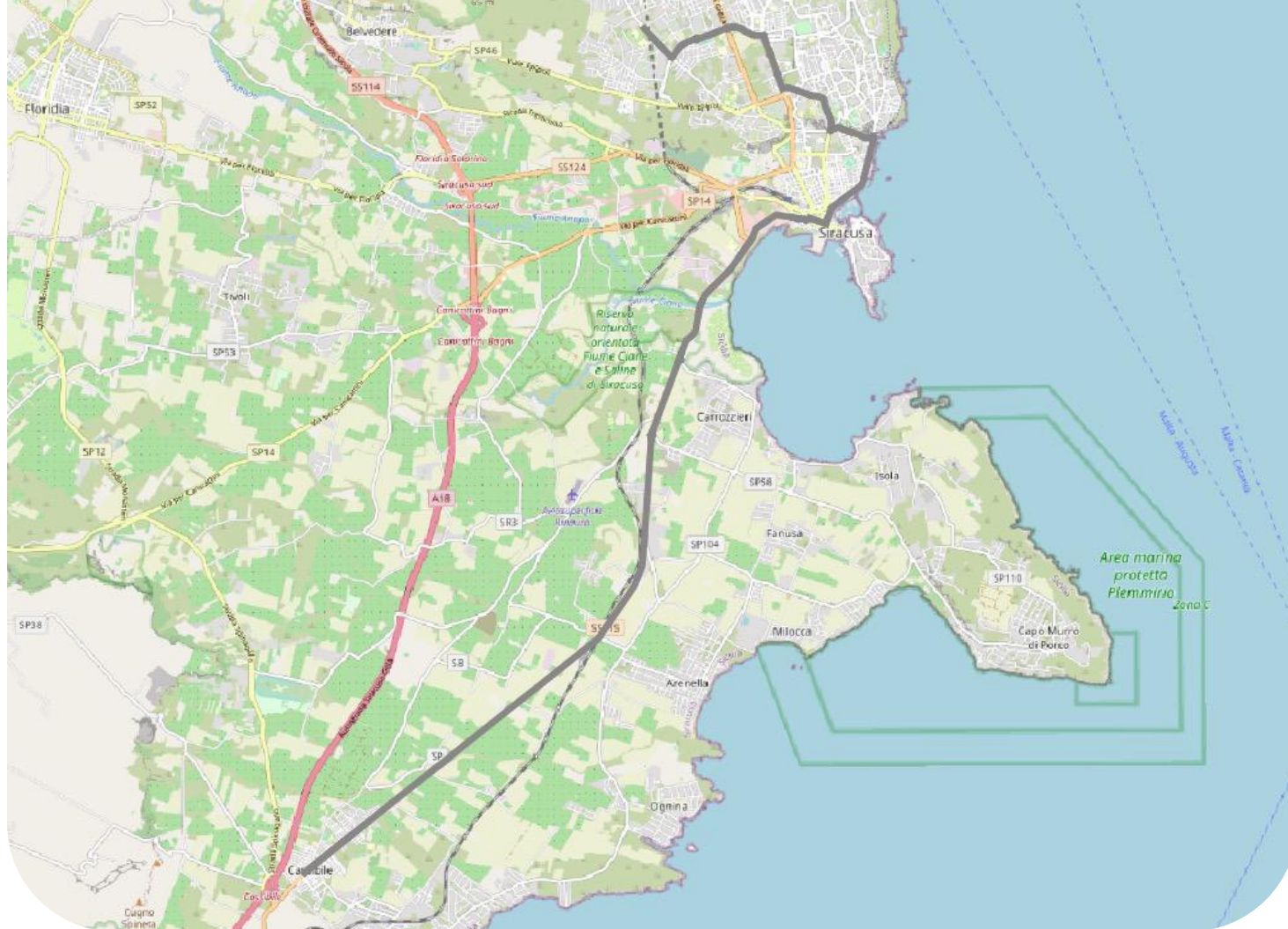

Capolinea in via Rubino, al terminal bus nei pressi della stazione FS, e il Diretto ha una lunghezza pari a 28,8 km (andata e ritorno). Entrambe le linee collegano Cassibile e Siracusa: il diretto percorre la SS 115 fino a Cassibile e ritorna indietro percorrendo la stessa strada; la Circolare percorre la SS115 fino a Cassibile, passa da Fontane Bianche e successivamente percorre la SP 104 per tornare al capolinea.

Linea Cimiteriale

(Bianca)

Il servizio prevede 4 corse nei giorni feriali e 4 nei festivi. Nel giorno della ricorrenza dei defunti le corse verranno almeno raddoppiate.

• **Lunghezza**

3,8 km

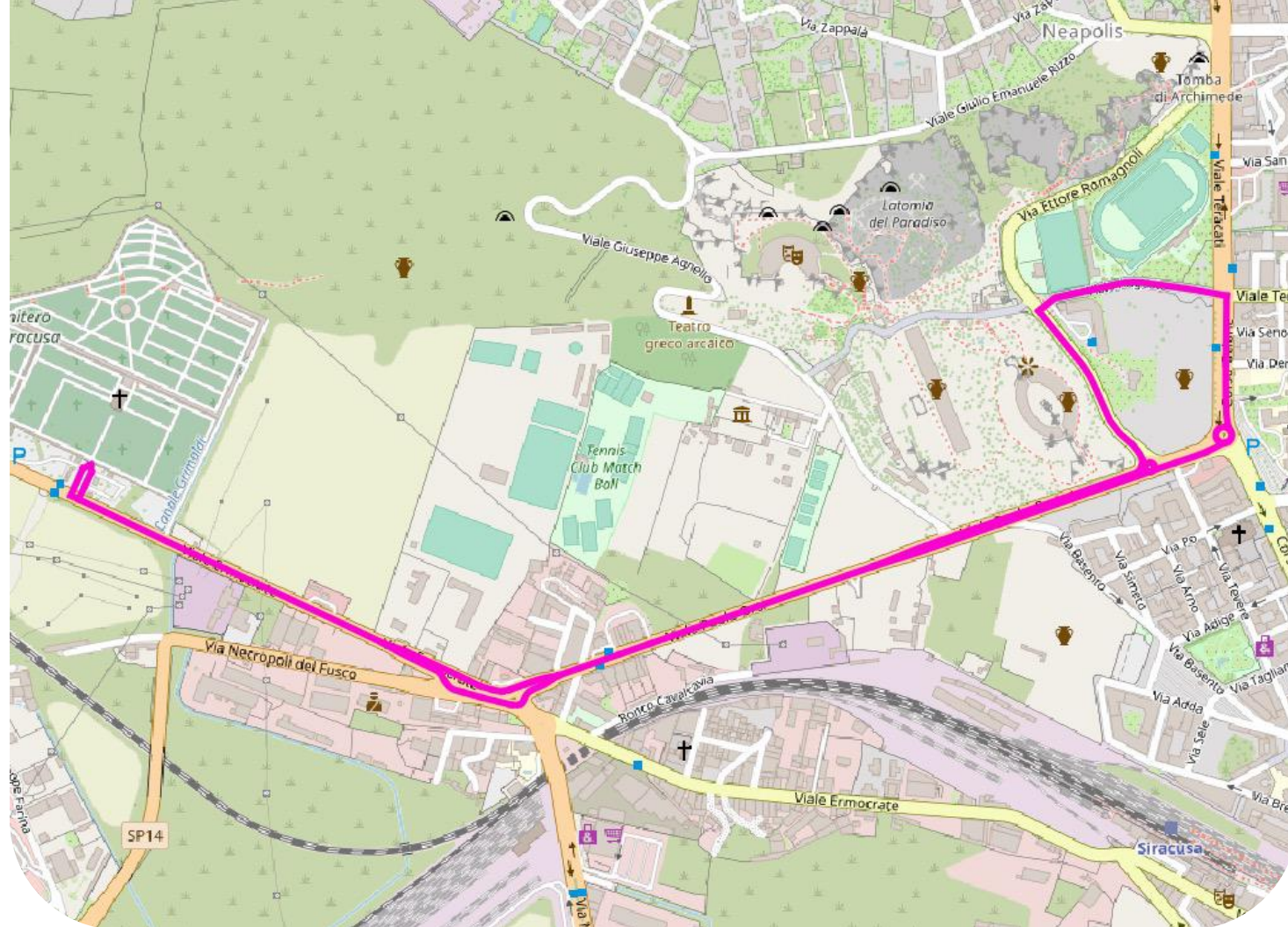

Capolinea nel Campo Scuola in Viale Teracati per proseguire in Corso Gelone, Viale Paolo Orsi, Viale Emocrate per arrivare al Cimitero Comunale all'altro capolinea. Al ritorno segue lo stesso percorso. Non sono previste fermate intermedie.

La strada del mare (Celeste)

Il servizio è attivo dalle ore 06:30 e prevede 4 corse nel periodo invernale, che va dal 15 settembre al 15 di giugno. Nel periodo estivo, che va dal 16 giugno al 14 settembre, è attivo dalle ore 07:00 e prevede 4 corse.

- **Lunghezza** **31,2 km**

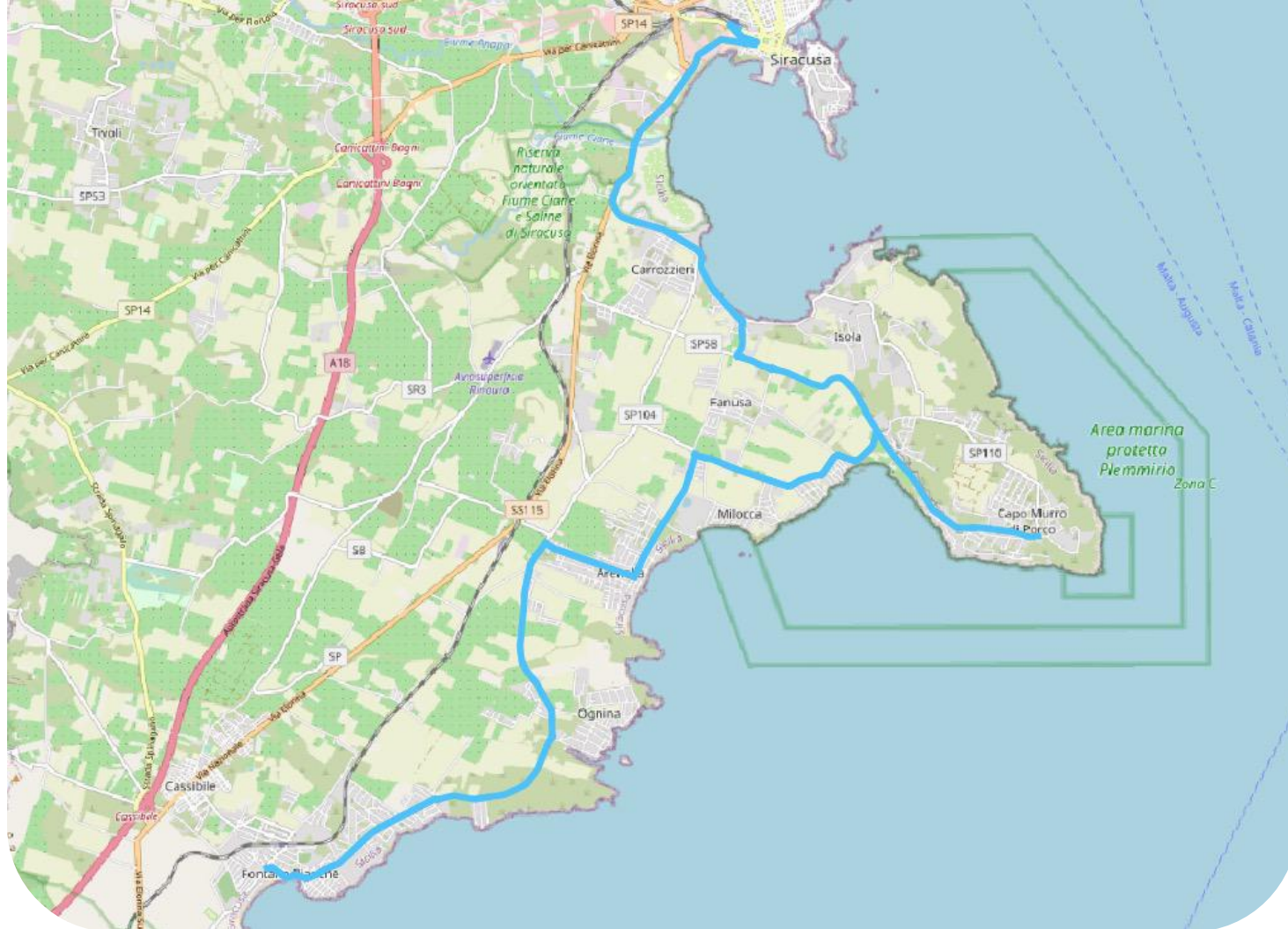

Capolinea del Piazzale della stazione per proseguire verso la zona mare, passando per la via Elorina, Via Lido Sacramento, Strada Capo Murro di Porco, Traversa Tonnara Terrauzza, Traversa Renella, Via Isole delle Mollucche, Strada Ognina, Via dei Lidi, per arrivare alla Via Nazionale all'altro capolinea. Al ritorno segue lo stesso percorso.

Flotta



linea	n. bus	titolarità	tipo	posti media secondo configurazione	classe	alim.	cat. euro
MOLO SAN ANTONIO (Verde)	1	Affidataria	bus fino a 8 m	60/100	I*	Gas.	6
MOLO SAN ANTONIO (Verde)	2	COMUNE	RAMPINI BUS E60 6,10 m.	28/34	I*	Elett.	
LINEA CIMITERIALE (Bianca)							
ORTIGIA (Azzurra)	1	Assessorato Infrastrutture e Trasporti (N. prot. N. 8322 del 21.02.2023 Assessorato Infrastrutture e Trasporti)	MENARINI BUS M250/10 alimentazione diesel (N. prot. N. 8322 del 21.02.2023 Assessorato Infrastrutture e Trasporti) BUS 10,60 m.	93	I*	Gas.	6
AKRADINA (Rossa)							
GROTTASANTA (Aranzone)	1	Assessorato Infrastrutture e Trasporti (N. prot. N. 8322 del 21.02.2023 Assessorato Infrastrutture e Trasporti)	MENARINI BUS M250/10 alimentazione diesel (N. prot. N. 8322 del 21.02.2023 Assessorato Infrastrutture e Trasporti) BUS 10,60 m.	93	I*	Gas.	6
EPIPOLI (viola)	1	Assessorato Infrastrutture e Trasporti (N. prot. N. 8322 del 21.02.2023 Assessorato Infrastrutture e Trasporti)	MENARINI BUS M250/10 alimentazione diesel (N. prot. N. 8322 del 21.02.2023 Assessorato Infrastrutture e Trasporti) BUS 10,60 m.	93	I*	Gas.	6
SCALA GRECA (Blu)	2	Assessorato Infrastrutture e Trasporti (N. prot. N. 8322 del 21.02.2023 Assessorato Infrastrutture e Trasporti)	MENARINI BUS M250/10 alimentazione diesel (N. prot. N. 8322 del 21.02.2023 Assessorato Infrastrutture e Trasporti) BUS 10,60 m.	93	I*	Gas.	6
		Assessorato Infrastrutture e Trasporti (N. prot. N. 8322 del 21.02.2023 Assessorato Infrastrutture e Trasporti)	MENARINI BUS M250/10 alimentazione diesel (N. prot. N. 8322 del 21.02.2023 Assessorato Infrastrutture e Trasporti) BUS 10,60 m.	93	I*	Gas.	6
SANTA PANAGIA (Gialla)	2	Assessorato Infrastrutture e Trasporti (N. prot. N. 8322 del 21.02.2023 Assessorato Infrastrutture e Trasporti)	MENARINI BUS M250/10 alimentazione diesel (N. prot. N. 8322 del 21.02.2023 Assessorato Infrastrutture e Trasporti) BUS 10,60 m.	93	I*	Gas.	6
		Assessorato Infrastrutture e Trasporti (N. prot. N. 8322 del 21.02.2023 Assessorato Infrastrutture e Trasporti)	MENARINI BUS M250/10 alimentazione diesel (N. prot. N. 8322 del 21.02.2023 Assessorato Infrastrutture e Trasporti) BUS 10,60 m.	93	I*	Gas.	6
LINEA BELVEDERE (Rosa)	2	Affidataria	bus 12 m	100	I*/II*/III*	Gas.	5/6
LINEA BELVEDERE (Rosa) SCOLASTICA		Affidataria	bus 12 m	100	I*/II*/III*	Gas.	5/6
CASSIBILE SIRACUSA	1	Affidataria	bus 12 m	100	I*/II*/III*	Gas.	5/6
LA STRADA DEL MARE	1	Affidataria	bus fino a 8 m	60	I*	Gas.	6
SUBTOTALE	14						
LINEA SCOLASTICA CASSIBILE - SECONDO BUS	1	Affidataria	bus 12 m	100	I*	Gas.	5/6
SUBTOTALE	15						
Scorta	4	Affidataria	fino a 8/12 m.	60/100	I*	Gas.	5/6
TOTALE	19						



Inquadramento economico



Tempi

Inizio	17/04/2023
Fine	16/04/2025
Giorni	730
Giorni lavorativi.	620
Giorni festivi	110



Distanze

Tot. km annui contrattualizzati	905.419
km fuori servizio	144.867
Totale annuo	1.050.286



Contr. Regione

Contributo Regionale mesi 24	€ 3.886.253,22
IVA	€ 388.625,32
Totale	€ 4.274.878,54



Oneri Comune

Impegno spesa annuale	€ 272.727,27
IVA	€ 27.272,72
Totale	€ 300.000,00



Appalto

Totale Appalto per 24 mesi	€ 4.874.876,6
INCLUSO IVA AL 10%	



Traposto pubblico locale

GRAZIE



COMUNE DI SIRACUSA
Mobilità e Trasporti

04/04/2023